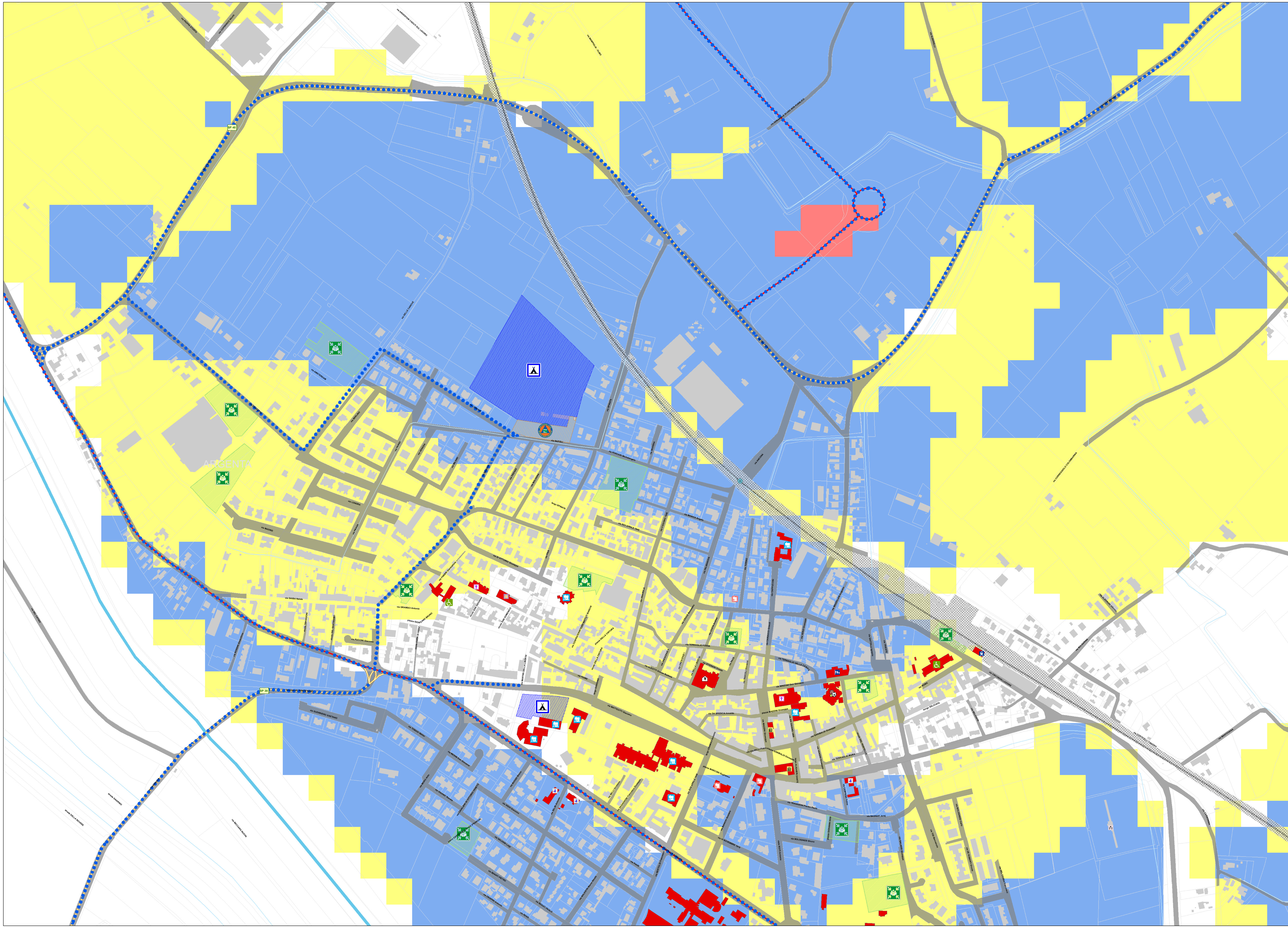

Comune di Argenta
Provincia di Ferrara

PIANO SPEDITIVO DI PROTEZIONE CIVILE

COMUNE DI ARGENTA

Il Sindaco: Dott. Antonio Fiorentini

Gruppo di lavoro

Polizia Municipale
Allertamento, Associazionismo
Comandante Dott. Carlo Ciarlini
Vicecomandante Riccardo Tumiati

Coordinamento tecnico
Ing. Luisa Cesari

Collaboratori
Geom. Marco Bagè
Geom. Franco Giacometti - SOELIA
Ing. Gaia Gherardi
Cartografia Geom. Paolo Orlandi

Consulenti

Rischio idraulico
Ing. Francesco Cesari
Dott. Geol. Matteo Pollini

Rischio sismico
Dott. Geol. Raffaele Brunaldi

TAV. 4.1
ARGENTA NORD

MODELLAZIONE ROTTE
Aree di emergenza

Approvazione:

Revisione:

Legenda

MODELLAZIONE ROTTE FRANCHINI (CB PIANURA DI FERRARA)

Tirante atteso - Livello di pericolo

- 0.00 - 0.05 - H1
- 0.05 - 0.50 - H2 Medio
- 0.50 - 2.00 - H3 Elevato
- > 2.00 - H4 Molto elevato

Aree di Emergenza: identificazione puntuale

- Ammassamento
- Attesa
- Accoglienza

Edifici sensibili

- Casa famiglia
- Chiesa
- Cimitero
- Edificio polivalente
- Edificio pubblico
- Forze dell'ordine
- Ospedale
- Ostello
- Palestra
- Piscina
- Ricovero Anziani
- Scuola
- Sede comunale
- Servizi sportivi
- Stazione ferroviaria
- Teatro
- Edifici sensibili
- Fabbricati
- Particelle
- Strade di accesso alle aree di emergenza
- Sottopasso H=3,70m

Vie di comunicazione principali

- Statali
- Provinciali
- Ferrovie base

Aree di emergenza. Identificazione poligonale

- AREE DISPONIBILI PER CAMPI DI PRIMA ACCOGLIENZA
- AREA DISPONIBILI PER AMMASSAMENTO SOCCORSI
- AREE DI ATTESA / CENTRI DI RACCOLTA POPOLAZIONE

Corsi d'acqua

- Corso d'acqua
- FIUME

Infrastrutture

- Sede stradale
- Sede ferroviaria